استعلام خلافی خودرو با پلاک در حال حاضر از طریق اینترنت به صورت مستقیم امکان پذیر می باشد. در برخی از سایت ها امکان وارد کردن پلاک به همراه بارکد گواهینامه وجود دارد اما در سامانه هایی مانند پیشخوان 24 امکان استعلام خلافی به صورت مستقیم و به کمک پلاک وجود دارد. لازم به توضیح است که این روش نیازمند گوشی تلفن همراه هوشمند و متصل به اینترنت می باشد و روشی برای استعلام پیامکی خلافی خودرو از طریق پلاک وجود ندارد.

در این مقاله به آموزش استعلام خلافی خودرو با پلاک به صورت تصویری، راهنمای مشاهده و پرداخت خلافی ماشین به شیوه های مختلف مانند استعلام از طریق پیامک، کدUSSD ، مراجعه حضوری، اپلیکشن ها و سایت راهور، چگونگی کاهش خلافی خودرو و نحوه اعتراض به آن به همراه مدارک مورد نیاز خواهیم پرداخت.

استعلام خلافی خودرو با پلاک

در این مطلب به استعلام خلافی خودرو در دو سایت قبضینو و پیشخوان 24 می پردازیم:

استعلام خلافی خودرو در سامانه قبضینو و با استفاده از پلاک به دو صورت امکان پذیر است:

- استعلام جزئیات خلافی و پرداخت با پلاک: در این روش، تسویه خلافی در لحظه انجام می شود و جزئیات کامل جرائم رانندگی قابل مشاهده است. استعلام خلافی با پلاک ملزم به پرداخت 52,000 ریال است که از اعتبار شما کسر و احراز هویت با کد ملی و شماره موبایل مالک وسیله نقلیه انجام می گیرد.
- استعلام مجموع خلافی با پلاک بدون جزئیات: در این روش، امکان استعلام خلافی و مشاهده مجموع مبلغ جرائم امکان پذیر است. در این روش دیگر نیازی به احراز هویت نیست و می‌توانید مجموع مبالغ خلافی وسیله نقلیه خود را مشاهده و با داشتن رمز پویا پرداخت نمایید.

استعلام خلافی خودرو در سامانه پیشخوان 24 به دو صورت؛ استعلام کامل جزئیات و با تسویه آنی، و استعلام تجمیعی بدون احراز هویت امکان پذیر است. این دو روش مستلزم پرداخت مبلغ 5200 تومان هستند.

- در ابتدا عبار پیشخوان24 را در مرورگر خود وارد نمایید. سپس اولین سایت نمایش داده شده را انتخاب نمایید.در صفحه نمایش داده شده گزینه خلافی خودرو که در بخش خدمات خودرو قرار دارد را انتخاب نمایید.

[caption id="attachment_826" align="aligncenter" width="758"]

استعلام خلافی خودرو با پلاک[/caption]

- در مرحله بعد با انتخاب گزینه استعلام کامل جزئیات و با تسویه آنی صفحه زیر نمایش داده می شود. اطلاعات خواسته شده شامل اطلاعات وسیله نقلیه مانند پلاک را وارد نموده و گزینه تایید و ادامه راانتخاب نمایید. دقت داشت باشید که گزینه بالا سمت چپ روی در قسمت ماشین سبز رنگ شده باشد.

[caption id="attachment_827" align="aligncenter" width="750"]

استعلام خلافی خودرو با پلاک[/caption]

در صورت اننخاب گزینه استعلام تجمیعی و بدون احراز هویت در مراحل پیشین صفحه ای مطابق تصویر زیر نمایش داده می شود که تنها به شماره پلاک خودرو نیاز دارد. استعلام خودرو بدون احراز هویت برای موتور سیکلت تعریف نشده است.

در مجموع این روش نیازی به کد ملی و شماره موبایل شخص ندارد و استعلام مجموع جرائم تنها با شماره پلاک امکان پذیر است.همچنین تسویه خلافی با پیشخوان24 به صورت آنی انجام می شود و دیگر نیازی نیست 7 تا 10 روز کاری منتظر طی شدن مراحل اداری حذف خلافی از لیست پلیس راهور باشید.

روش های استعلام خلافی خودرو

به طور کلی روش های استعلام خلافی خودرو شامل موارد زیر می شود که در ادامه به توضیح هر یک خواهیم پرداخت.

- مراجعه حضوری به مراکز پلیس+10
- استعلام خلافی از طریق پیامک
- استعلام جریمه بدون نیاز به اینترنت و با کدUSSD
- استعلام جرائم و پرداخت آن ها از طریق سایت راهور
- استعلام خلافی با اپلیکیشن های موبایلی

پرداخت جریمه با مراجعه حضوری به مراکز پلیس+10

این روش که از قدیمی ترین روش های پرداخت جریمه محسوب می شود هنوز هم بین افرادی که چندان اعتمادی بع اینترنت ندارند رایج است. در این روش افراد با مراجعه به مراکز پلیس و پرداخت مبلغ 30 هزار تومان (تعرفه سال 99) خلافی خودرو خود را دریافت خواهند کرد. برای پرداخت جرایم هم از دستگاه پوز موجود در مرکز پلیس و یا مراجعه به یکی از شعب بانک ملی و یا ATMهای این بانک می توان استفاده کرد. از معایب مراجعه حضوری می توان به صف های طولانی این اداره اشاره کرد بنابراین بهترین و سریع ترین روش، پرداخت به صورت اینترنتی است اگر هم تاکید به پرداخت حضوری دارید بهتر است برای پرداخت جرائم بالای یک میلیون تومان به مراکز راهنمایی رانندگی مراجعه نمایید.

مدارک مورد نیاز برای پرداخت جرایم خودرو به صورت حضوری

- اصل کارت شناسایی مالک خودرو
- سند مالکیت خودرو
- بیمه نامه شخص ثالث

بیمه شخص ثالث قانونا اجباری می باشد و همه افراد موظف به پرداخت مبلغ آن می باشند. این بیمه، خسارات جانی و مالی افراد را در تصادفات پوشش می دهد. بیمه ی دیگری هم تحت عنوان بیمه بدنه وجود دارد که خسارات وارده به خودروی خود شخص را پوشش می دهد که از بیمه های اجباری نبوده و برای رفع خلافی خودرو مورد نیاز نمی باشد.

استعلام خلافی خودرو از طریق پیامک

برای دریافت میزان خلافی خودرو با پیامک، کد VIN را به شماره 1101202020 ارسال نمایید. شما بعد از این پیامک، پیامک دوم حاوی شناسه پرداخت و قبض را دریافت خواهید کرد. سپس اطلاعات مد نظر برای پرداخت عوارض خودرو در دسترس است. شما می توانید به خود پردازها یا سایت های بانکی و اپلیکیشن های پرداخت قبوض مراجعه کرده و مبلغ را پرداخت نمایید. لازم به ذکر است که گرفتن خلافی موتور هم با پیامک امکان‌پذیر است.

استعلام جریمه بدون نیاز به اینترنت و با کدUSSD

برای استعلام خلافی خودرو بدون اینترنت باید مراحل زیر را طی نمایید:

الف) کد استعلام خلافی خودرو با موبایل که #۱۱۰* می باشد را شماره گیری نمایید. سپس گزینه های زیر نمایش داده می شود:

- خدمات قابل ارائه
- خدمات در دست اقدام

اگر می‌خواهید میزان خلافی ماشین را ببینید، باید گزینه اول یعنی خدمات قابل ارئه را اانتخاب نمایید.

ب) در مرحله بعدی، گزینه استعلام خلافی خودرو با عدد یک مشخص شده است بنابراین عدد یک را وارد و گزینه ارسال را انتخاب نمایید.

ج) سپس پیامی مبنی بر درخواست کد VIN دریافت می کنید،در این صورت شماره ۱۷ رقمی پشت کارت خودروی خود را وارد کنید. در زمان وارد کردن کد، زبان کیبورد گوشی تان باید انگلیسی باشد.

د) حالا مبلغ جرایم خودرو قابل مشاهده است که در مراحل بعد می‌توانید میزان جریمه را پرداخت و تسویه نمایید.

استعلام و پرداخت جریمه از طریق سایت راهور

برای استعلام و پرداخت خلافی با پلاک می توانید از طریق سایت راهور نیز اقدام نمایید برای این منظور مراحل زیر را دنبال نمایید:

- در مرحله اول به سایت پلیس راهور مراجعه نمایید.

[caption id="attachment_828" align="aligncenter" width="711"]

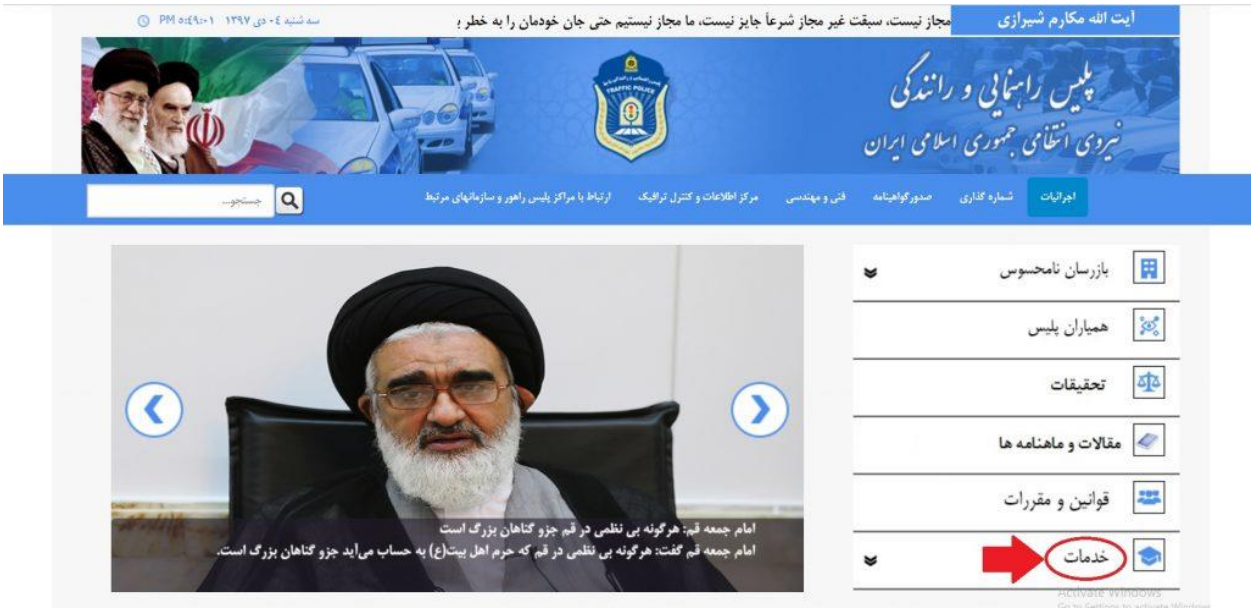

استعلام و پرداخت جریمه[/caption]

- سپس گزینه خدمات و سپس پرداخت الکترونیکی جرائم که مطابق تصویر زیر در بالای قسمت قرمز رنگ قرار دارد و در ابتدای لیست قابل مشاهده است را انتخاب نمایید. در صفحه ای که باز می شود باید شناسه قبض و مبلغ قابل پرداخت را وارد نمایید.

[caption id="attachment_829" align="aligncenter" width="791"]

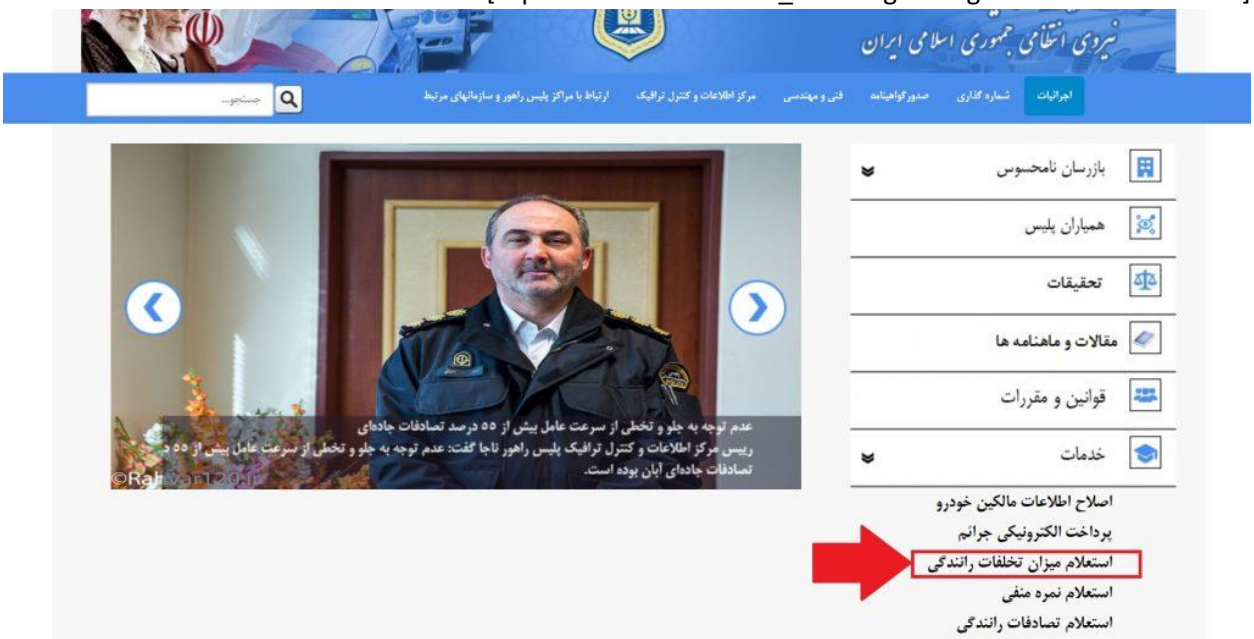

استعلام و پرداخت جریمه[/caption]

- پیش از مرحله فوق از طریق گزینه استعلام میزان تخلفات رانندگی و وارد کردن بارکد کارت خودرو، فهرست تخلفات خود را مشاهده نمایید.

[caption id="attachment_830" align="aligncenter" width="793"]

استعلام و پرداخت جریمه[/caption]

توجه داشته باشید که برای ثبت تخلفات در این سایت به حداقل یک هفته زمان نیازاست بنابراین فهرست تخلفاتی که در این سایت نمایش داده می شود به روز نیست و برای یک هفته ی گذشته است. پرداختی‌ها در سایت راهور، استعلام خلافی یا مشاهده قبض جریمه نیز با تاخیر ۷۲ ساعته در سایت پلیس راهور همراه است. برای استعلام خلافی های موتور سیکلیت باید به سایت راهوار120

به آدرس rahvar120 مراجعه نمایید. در صورتی که آی پی شما برای خارج از کشور باشد یا در زمان مراجعه به سایت فیلترشکنتان روشن باشد، سایت راهور ۱۲۰ برای شما باز نخواهد شد.

استعلام خلافی خودرو با اپلیکیشن های موبایل

امروزه وجود انواعی از اپلیکیشن ها، شیوه زندگی افراد جامعه را تغییر داده است به نحوی که برای دستیابی به انواعی از خدمات مانند پرداخت قبوض آب، برق و گاز یا انتقال وجه و اعلام موجودی حساب و بسیاری از کار های دیگر، تنها نیاز به یک تلفن همراه متصل به اینترنت دارید.

این امکانات به همین جا ختم نمی شود و در پرداخت و استعلام جرائم رانندگی نیز جایگاهی را به خود اختصاص داده است. اپلیکیشن هایی مانند آپ، تاپ، قبضینو، سکه، فرمون و .... امکان استعلام و پرداخت قبض جریمه را دارند. به راحتی می‌توانید این اپلیکیشن‌ها را نصب کنید و میزان تخلفات رانندگی خود را صفر کنید. در ادامه فهرستی از اپلیکیشن های قابل استفاده بدین منظور را قرار داده ایم.

نرم افزارهای استعلام خلافی موجود در بازار

با کپی کردن هریک از عبارات زیر و وارد کردن آن‌ها در برنامه بازار می توانید به این برنامه ها دسترسی داشته باشید.

- استعلام خلافی خودرو
- استعلام میزان خلافی خودرو جدید
- خلافی خودرو
- خلافی خودرو پر سرعت
- خلافی|پلیس+۱۰
- استعلام خلافی خودرو (پرداخت جریمه)
- فرمون- استعلام خلافی خودرو هوشمند

نرم افزارهای استعلام خلافی خودرو موجود درgoogle play

در گوشی های همرا اندرویذ امکان نصب برنامه ها از طریق گوگل پلی وجود دارد.اگر شما هم از طرفداران این روش دسترسی به نرم افزار های مختلف هستید کافی است برای استعلام خلافی خودرو خود عبارات بالا را در گوگل پلی جستجو و نسبت به دانلود یکی از موارد بالا اقدام نمایید. برخی از این اپلیکشین‌ها قابلیت‌های بیشتری را ارائه می‌دهند که به شرح زیر است:

- هشدار نزدیک شدن به محدوده ترافیک
- هشدار عبور از سرعت مجاز
- خرید بیمه شخص ثالث
- استعلام تصادفات رانندگی
- خدمات پلیس
- جدول تعرفه‌های جرایم

برای اطلاع از سامانه نوبت دهی تعویض پلاک کلیک کنید.

چگونگی کاهش خلافی خودرو

با توجه به گفته رئیس مرکز اجرائیات پلیس راهنمایی و رانندگی، در مورد رسیدگی به شکایات تخلفات راهنمایی و رانندگی مربوط به خودرو دو فرآیند وجود دارد:

- یک مورد آن، اعتراض به قبض جریمه است که در این صورت باید به مرکز اجرائیات منطقه و یا شهرستان محل سکونت مراجعه کرده و موضوع شکایت خودر را در منطقه مطرح کند، که در همان محل قابل رسیدگی و اصلاح است.
- اما اگر فرد نسبت به وضعیت تخلفات اعتراض داشته باشد، می بایست ابتدا به دفاتر پلیس +۱۰ مراجعه کند و در خواست اعتراض دهد. این درخواست از طریق سیستم به مرکز اجرائیات کل کشور ارسال می‌شود؛ و براساس قانون، ظرف حداکثر ۲۴ ساعت باید به موضوع رسیدگی شود. البته این رسیدگی معمولا در کمتر از چند ساعت انجام و پاسخ داده می‌شود.

مهم ترین کار این است که به مرکز اجرائیات پلیس راهور مراجعه و فرمی که برای شکایت در اختیار شما قرار می‌دهند پر کنید. بعد از ارائه فرم و مدارک لازم، کارشناس موضوع شکایت را بررسی و نتیجه را بعد از چند ساعت یا چند روز اعلام خواهد کرد.اعتراضاتی که به میزا تخلفات وارد می شود معمولا مواردی مانند عدم توان مالی در پرداخت هزینه مشخص شده، عدم حضور در محل در هنگام ثبت جریمه، اشتباه صادر شدن جریمه برای او به جای شخص دیگری و مواردی از این قبیل. در حال حاضر و با توجه به شرایز ویژه کرونا ثبت اعتراضات به جریمه به صورت اینترنتی و از طریق سایت اهور امکان پذیر است اما شهروندان تهرانی برای اعتراض به جریمه های بالای یک میلیون تومان باید به مراکر پلیس+10 به صورت حضوری مراجعه نمایند.

از مدارک لازم در زمان کاهش خلافی خودرو می توان به موارد زیر اشاره کرد:

- اصل کارت ملی مالک خودرو
- اصل سند مالکیت خودرو
- تکمیل فرم درخواست
- کارت شناسایی معتبر دارنده خودرو یا وکیل قانونی

آخرین اخبار خلافی خودرو

طرح ترخیص فوق العاده وسایل نقلیه در کرمانشاه اجرا می شود

بنا بر گزارش رییس پلیس این استان در این طرح شرایط ویژه ای فراهم شده تا مالکان وسایل نقلیه توقیفی با تسهیلات بیشتری نسبت به رفع توقیف خودرو یا موتورسیکلت خود اقدام کنند. وی افزود: امکان تقسیط یک ساله خلافی خودرو و ترخیص بدون ارائه بیمه نامه شخص ثالث تنها با ارائه تعهد مبنی برعدم تردد از جمله تسهیلاتی است که در این طرح فراهم شده است.

امکان رویت تصویر ثبت شده از دوربین راهنمایی رانندگی در اپلیکیشن پلیس من

گاهی پیش می آید که رانندگان نسبت به صادر شدن جرائم اعتراضاتی مانند عدم حضور در محل اعلام شده در قبض جریمه و یا عدم رانندگی در زمان مشخص شده در قبض را دارند.پیگیری حذف این جرائم اشتباهی نیز متأسفانه نیاز به صرف زمان و فرایندی بسیار خسته‌کننده دارد که البته بسیاری از افرادی که این‌گونه جرائم برایشان لحاظ می‌شود، از پیگیری برای حذف جریمه اشتباهی خود منصرف می‌شوند و جریمه‌ها را می‌پردازند.اکنون این امکان وجود دارد که فرد معترض با حضور در مراکز اجرائیات پلیس راهور یا هیئت‌های رسیدگی، تصویر آن خودرویی را که به‌طور مثال در جاده جریمه شده است مشاهده کند.در حال حاضر نیز امکان مشاهده خلافی خودرو و رؤیت تصویر دوربین در اپلیکیشن پلیس من وجود دارد.

برای دانلود این مقاله به صورت PDF کلیک کنید.

خلاصه مطالب

به لحاظ قانونی پیش از مراجعه به مرکز تعویض پلاک، باید ابتدا نسبت به پرداخت خلافی خودرو اقدام نمایید و رسید تسویه و پرداخت جریمه خودرو را به‌همراه داشته باشید. از آنجایی‌که یکی از بزرگ ترین دغدغه ساکنین کلان شهرها، زمان است، تصمیم گرفتیم در این مقاله تمامی روش‌های پرداخت خلافی ماشین را معرفی کنیم تا بتوانید در کوتاه‌ترین زمان اقدام به استعلام خلافی خودرو و پرداخت آن نمایید. همچنین به بررسی نحوه پرداخت خلافی با پلاک به صورت آموزش تصویری، چگونگی کاهش خلافی خودرو و مواردی از این دست پرداخته شد.